

# Bahnstadt auf einen Blick 2018

Erhebungsmerkmal	Bahnstadt- Ost	Bahnstadt- West	Bahnstadt	Heidelberg
	015 1	015 2	0 15	
<b>Fläche in Hektar</b>				
<b>Gesamtfläche</b>	<b>57,9</b>	<b>50,7</b>	<b>108,6</b>	<b>10.883,1</b>
darunter				
Bebaute Fläche	48,5	45,7	94,2	2.967,5
in % der Gesamtfläche	83,8	90,2	86,8	27,3

Quelle Vermessungsamt der Stadt Heidelberg; 2019

## Einwohner

<b>Wohnberechtigte Personen*</b>	<b>2.967</b>	<b>1.277</b>	<b>4.244</b>	<b>149.722</b>
<b>Wohnbevölkerung**</b>	<b>2.897</b>	<b>1.270</b>	<b>4.167</b>	<b>147.437</b>
davon				
Männlich	1.519	686	2.205	70.772
in % der Wohnbevölkerung	52,4	54,0	52,9	48,0
Weiblich	1.378	584	1.962	76.665
in % der Wohnbevölkerung	47,6	46,0	47,1	52,0
darunter				
Frauen von 15 bis unter 45 Jahren	1.010	334	1.344	36.644
in % der Frauen	73,3	57,2	68,5	47,8
Deutsche insgesamt	2.055	931	2.986	117.537
in % der Wohnbevölkerung	70,9	73,3	71,7	79,7
Ausländer insgesamt	842	339	1.181	29.900
in % der Wohnbevölkerung	29,1	26,7	28,3	20,3
darunter				
EU-Ausländer***	343	114	457	12.306
in % der Ausländer	40,7	33,6	38,7	41,2
je Hektar Gesamtfläche	50,0	25,0	38,4	13,5
je Hektar bebauter Fläche	59,7	27,8	44,2	49,7

Quelle Amt für Stadtentwicklung und Statistik der Stadt Heidelberg, Eigene Fortschreibung; 31. Dezember 2018

\* Personen mit Haupt- oder Nebenwohnsitz \*\* Personen mit Hauptwohnsitz oder alleinigem Wohnsitz

\*\*\* EU - Ausländer: Belgien, Bulgarien, Dänemark, Estland, Finnland, Frankreich, Griechenland, Großbritannien, Irland, Italien, Kroatien, Lettland, Litauen, Luxemburg, Malta, Niederlande, Österreich, Polen, Portugal, Rumänien, Schweden, Slowakische Republik, Slowenien, Spanien, Tschechische Republik, Ungarn und Zypern.

## Bodenfläche in der Bahnstadt nach Nutzungsarten in %

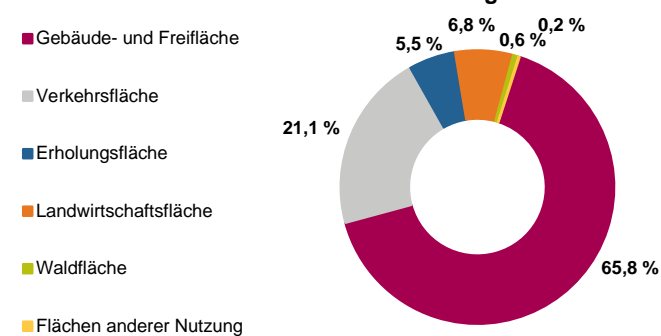

## Wohnbevölkerung in der Bahnstadt nach Altersgruppen

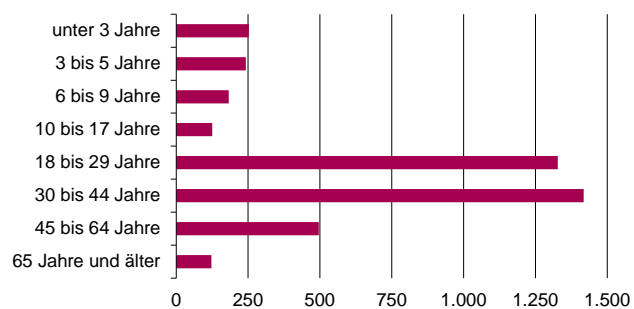

## Altersstruktur

unter 3 Jahre	159	94	253	4.372
in % der Wohnbevölkerung	5,5	7,4	6,1	3,0
3 bis 5 Jahre	134	108	242	3.901
in % der Wohnbevölkerung	4,6	8,5	5,8	2,6
6 bis 9 Jahre	114	69	183	4.571
in % der Wohnbevölkerung	3,9	5,4	4,4	3,1
10 bis 17 Jahre	72	53	125	8.440
in % der Wohnbevölkerung	2,5	4,2	3,0	5,7
18 bis 29 Jahre	1.071	257	1.328	36.351
in % der Wohnbevölkerung	37,0	20,2	31,9	24,7
30 bis 44 Jahre	970	448	1.418	31.610
in % der Wohnbevölkerung	33,5	35,3	34,0	21,4
45 bis 64 Jahre	315	181	496	33.980
in % der Wohnbevölkerung	10,9	14,3	11,9	23,0
65 Jahre und älter	62	60	122	24.212
in % der Wohnbevölkerung	2,1	4,7	2,9	16,4
darunter				
75 Jahre und älter	20	16	36	12.745
in % der Wohnbevölkerung	0,7	1,3	0,9	8,6

Quelle Amt für Stadtentwicklung und Statistik, der Stadt Heidelberg, Eigene Fortschreibung; 31. Dezember 2018

# Bahnstadt auf einen Blick 2018

Erhebungsmerkmal	Bahnstadt- Ost	Bahnstadt- West	Bahnstadt	Heidelberg
	015 1	015 2	0 15	
<b>Familienstand</b>				
Ledig unter 18 Jahre	479	324	803	21.016
in % der Wohnbevölkerung	16,5	25,5	19,3	14,3
Ledig 18 Jahre und älter	1.479	392	1.871	60.072
in % der Wohnbevölkerung	51,1	30,9	44,9	40,7
Verheiratet	880	493	1.373	50.322
in % der Wohnbevölkerung	30,4	38,8	32,9	34,1
Verwitwet	10	7	17	6.721
in % der Wohnbevölkerung	0,3	0,6	0,4	4,6
Geschieden	49	54	103	9.306
in % der Wohnbevölkerung	1,7	4,3	2,5	6,3

Quelle Amt für Stadtentwicklung und Statistik der Stadt Heidelberg, Eigene Fortschreibung; 31. Dezember 2018

## Privathaushalte insgesamt

<b>Basis: Wohnberechtigte Personen*</b>	<b>1.874</b>	<b>653</b>	<b>2.527</b>	<b>84.609</b>
<b>Basis: Wohnbevölkerung**</b>	<b>1.816</b>	<b>650</b>	<b>2.466</b>	<b>83.452</b>
davon				
Einpersonenhaushalte	1.252	354	1.606	46.999
in % aller Haushalte	68,9	54,5	65,1	56,3
Mehrpersonenhaushalte	564	296	860	36.453
in % aller Haushalte	31,1	45,5	34,9	43,7
Haushalte ohne Kinder unter 18 Jahre	1.521	455	1.976	70.645
in % aller Haushalte	83,8	70,0	80,1	84,7
Haushalte mit Kindern unter 18 Jahre	295	195	490	12.807
in % aller Haushalte	16,2	30,0	19,9	15,3
darunter				
Haushalte mit 1 Kind	145	89	234	6.449
in % der Haushalte mit Kindern	49,2	45,6	47,8	50,4
Haushalte mit 2 Kindern	120	88	208	4.788
in % der Haushalte mit Kindern	40,7	45,1	42,4	37,4
Haushalte mit 3 und mehr Kindern	30	18	48	1.570
in % der Haushalte mit Kindern	10,2	9,2	9,8	12,3
vollständige Familien mit Kindern	256	169	425	9.843
in % der Haushalte mit Kindern	86,8	86,7	86,7	76,9
Einelternterhaushalt	39	26	65	2.964
in % der Haushalte mit Kindern	13,2	13,3	13,3	23,1
<b>Haushaltsgröße Wohnberechtigte Personen</b>	<b>1,6</b>	<b>2,0</b>	<b>1,7</b>	<b>1,8</b>
<b>Haushaltsgröße Wohnbevölkerung</b>	<b>1,6</b>	<b>2,0</b>	<b>1,7</b>	<b>1,8</b>

Quelle Amt für Stadtentwicklung und Statistik der Stadt Heidelberg, Eigene Fortschreibung sowie eigene Berechnung Schätzmethode auf neuer Basis; 31. Dezember 2018

\* Einwohner mit Haupt- oder Nebenwohnsitz \*\* Einwohner mit Hauptwohnsitz oder alleinigem Wohnsitz

## Privathaushalte in der Bahnstadt nach Stadtviertel

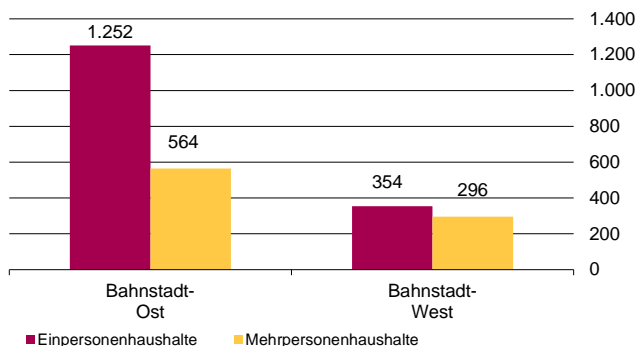

## Zu- und Wegzüge in der Bahnstadt nach Stadtviertel

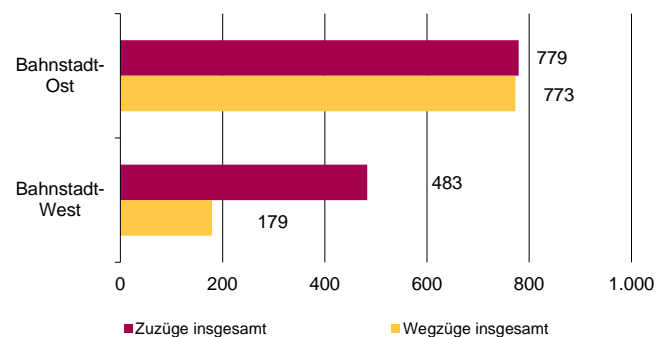

## Natürliche Bevölkerungsentwicklung

Geburten	.	.	.	1.503
Geburtenziffer	1,57	2,48	1,81	1,23
Sterbefälle	.	.	.	1.264
Sterbeziffer	.	.	.	8,6
Geburtensaldo	50	24	74	239

Quelle Amt für Stadtentwicklung und Statistik der Stadt Heidelberg, Eigene Fortschreibung; 01. Januar 2018 bis 31. Dezember 2018

### Definition zur zusammengefassten Geburtenziffer

Summiert man die altersspezifischen Geburtenziffern der Frauen von 15 bis unter 45 Jahren eines bestimmten Berichtsjahres auf, so erhält man eine hypothetische hypothetische durchschnittliche Kinderzahl pro Frau.

# Bahnstadt auf einen Blick 2018

Erhebungsmerkmal	Bahnstadt- Ost	Bahnstadt- West	Bahnstadt	Heidelberg
	015 1	015 2	0 15	
<b>Wanderungen</b>				
<b>Zuzüge insgesamt</b>	<b>779</b>	<b>483</b>	<b>1.262</b>	<b>38.650</b>
<b>darunter</b>				
aus dem Stadtgebiet*	255	235	490	10.666
in % der Zuzüge	32,7	48,7	38,8	27,6
<b>Wegzüge insgesamt</b>	<b>773</b>	<b>179</b>	<b>952</b>	<b>39.329</b>
<b>darunter</b>				
in das Stadtgebiet*	307	52	359	10.666
in % der Wegzüge	39,7	29,1	37,7	27,1
<b>Umzüge innerhalb der Gebietseinheit</b>	<b>69</b>	<b>14</b>	<b>138</b>	<b>10.666</b>
<b>Wanderungssaldo</b>	<b>6</b>	<b>304</b>	<b>310</b>	<b>-679</b>

Quelle Amt für Stadtentwicklung und Statistik der Stadt Heidelberg, Eigene Fortschreibung; 01. Januar 2018 bis 31. Dezember 2018

\*einschließlich eigene Gebietseinheit

Religionszugehörigkeit	Bahnstadt- Ost	Bahnstadt- West	Bahnstadt	Heidelberg
Evangelisch	511	251	762	40.226
in % der Wohnbevölkerung	17,6	19,8	18,3	27,3
Römisch-Katholisch	655	234	889	35.142
in % der Wohnbevölkerung	22,6	18,4	21,3	23,8
Sonstige	51	26	77	2.239
in % der Wohnbevölkerung	1,8	2,0	1,8	1,5
Ohne Angaben	1.680	759	2.439	69.830
in % der Wohnbevölkerung	58,0	59,8	58,5	47,4

Quelle Amt für Stadtentwicklung und Statistik der Stadt Heidelberg, Eigene Fortschreibung; 31. Dezember 2018

Wohnangebote im Alter und bei Pflege	Bahnstadt- Ost	Bahnstadt- West	Bahnstadt	Heidelberg
<b>insgesamt</b>	<b>-</b>	<b>-</b>	<b>-</b>	<b>1.332</b>
davon				
Dauerpflegeplätze	-	-	-	1.230
Kurzzeitpflegeplätze*	-	-	-	102

Quelle Bürger- und Ordnungsamt der Stadt Heidelberg; 2019

\* Insgesamt 102 Kurzzeitpflegeplätze darunter 82 einzelne, eingestreute Pflegeplätze nach Bedarf in allen Pflegeheimen einrichtbar.

Städtische Sporthallen und -anlagen	Bahnstadt- Ost	Bahnstadt- West	Bahnstadt	Heidelberg
<b>Sporthallen*</b>	<b>-</b>	<b>1</b>	<b>1</b>	<b>45</b>
Übungseinheiten**	-	1,0	1,0	70,0
Fläche in qm (netto)	-	405	405	28.777
<b>Sportfreiflächen (Anzahl)</b>	<b>-</b>	<b>-</b>	<b>-</b>	<b>46</b>
Fläche in qm (netto)	-	-	-	269.140
davon				
Rasenspielfelder (Anzahl)	-	-	-	34
Fläche in qm (netto)	-	-	-	248.800
Tennenspielfelder (Anzahl)	-	-	-	1
Fläche in qm (netto)	-	-	-	4.500
Kleinspielfelder (Anzahl)	-	-	-	11
Fläche in qm (netto)	-	-	-	15.840

Quelle Amt für Sport und Gesundheitsförderung der Stadt Heidelberg; 31. Dezember 2018

\*\* Unter Übungseinheit versteht man die Belegkapazität der Hallen (gleichzeitige Belegung durch mehrere Gruppen).

Kraftfahrzeuge	Bahnstadt- Ost	Bahnstadt- West	Bahnstadt	Heidelberg
<b>insgesamt</b>	<b>1.310</b>	<b>435</b>	<b>1.745</b>	<b>69.544</b>
darunter				
PKW	1.201	397	1.598	60.415
<b>KFZ je 1000 Einwohner mit Hauptwohnsitz</b>	<b>452</b>	<b>343</b>	<b>419</b>	<b>472</b>

Quelle Kraftfahrt-Bundesamt; 01. Januar 2019

# Bahnstadt auf einen Blick 2018

Erhebungsmerkmal	Bahnstadt-	Bahnstadt-	Bahnstadt	Heidelberg
	Ost	West		
	015 1	015 2	0 15	
<b>Wohnungen</b>				
<b>insgesamt</b>	<b>1.886</b>	<b>635</b>	<b>2.521</b>	<b>77.077</b>
davon				
mit 1 Raum	833	20	853	6.991
in % der Wohnungen	44,2	3,1	33,8	9,1
mit 2 Räumen	369	111	480	8.031
in % der Wohnungen	19,6	17,5	19,0	10,4
mit 3 Räumen	283	196	479	18.834
in % der Wohnungen	15,0	30,9	19,0	24,4
mit 4 Räumen	251	201	452	20.975
in % der Wohnungen	13,3	31,7	17,9	27,2
mit 5 Räumen	130	93	223	11.652
in % der Wohnungen	6,9	14,6	8,8	15,1
mit 6 Räumen und mehr	20	14	34	10.594
in % der Wohnungen	1,1	2,2	1,3	13,7
<b>Wohnungen auf 1.000 Wohnberechtigte</b>	<b>636</b>	<b>497</b>	<b>594</b>	<b>515</b>

Quelle Amt für Stadtentwicklung und Statistik der Stadt Heidelberg, Eigene Fortschreibung; 31. Dezember 2018

Wohnfläche insgesamt in qm	103.341	60.503	163.844	5.935.567
Wohnfläche pro Einwohner*	35,7	47,6	39,3	40,3
Wohnfläche pro Wohnberechtigte**	34,8	47,4	38,6	39,6

Quelle Amt für Stadtentwicklung und Statistik der Stadt Heidelberg; 31. Dezember 2018

\* Einwohner mit Hauptwohnsitz oder alleinigem Wohnsitz \*\* Einwohner mit Haupt- oder Nebenwohnsitz

<b>Wohnungsalter</b>				
vor 1948	1	2	3	23.066
in % der Wohnungen	0,1	0,3	0,1	29,9
1949 bis 1968	0	6	6	19.750
in % der Wohnungen	0,0	0,9	0,2	25,6
1969 bis 1978	0	1	1	8.833
in % der Wohnungen	0,0	0,2	0,0	11,5
1979 bis 1989	0	3	3	9.327
in % der Wohnungen	0,0	0,5	0,1	12,1
1990 bis 1999	2	0	2	6.455
in % der Wohnungen	0,1	0,0	0,1	8,4
2000 bis 2009	0	0	0	3.694
in % der Wohnungen	0,0	0,0	0,0	4,8
2010 und später	1.883	623	2.506	5.952
in % der Wohnungen	99,8	98,1	99,4	7,7

Quelle Amt für Stadtentwicklung und Statistik der Stadt Heidelberg; 31. Dezember 2018

## Wohnungsbestand in der Bahnstadt nach der Raumzahl in %

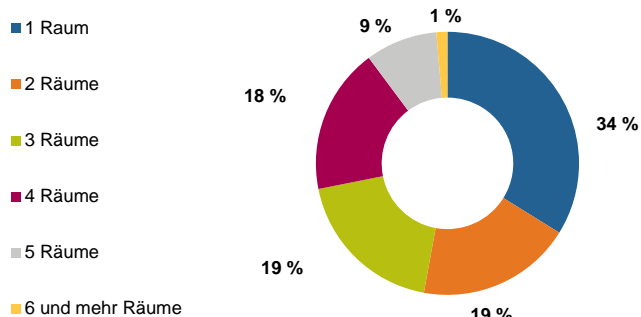

## Wohnungsalter in der Bahnstadt und in Heidelberg in %

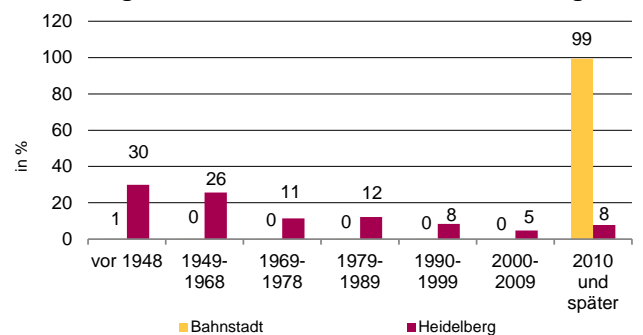

# Bahnstadt auf einen Blick 2018

Erhebungsmerkmal	Bahnstadt-	Bahnstadt-	Bahnstadt	Heidelberg
	Ost	West	0 15	
	015 1	015 2	0 15	
<b>Kindertagesstätten</b>				
<b>Betreuungsplätze insgesamt</b>	<b>310</b>	<b>110</b>	<b>420</b>	<b>9.090</b>
davon				
Krippen/Krabbelstuben: 0 bis 3 Jahre				
Anzahl	3	2	5	78
Plätze	90	50	140	1.768
Kindergärten: 3 bis 6 Jahre				
Anzahl	5	2	7	99
Plätze	220	60	280	4.563
Kinderhorte und außerschulische Betreuung: 6 bis 11 Jahre				
Anzahl	-	-	-	24
Plätze	-	-	-	2.759
<b>Kinder im Kindergartenalter: 3 bis 6 Jahre</b>	-	-	<b>263</b>	<b>4.534</b>
<b>Versorgungsgrad mit Kindergartenplätzen in %</b>	-	-	<b>106,5</b>	<b>100,6</b>

Quelle Kinder und Jugendamt der Stadt Heidelberg, Amt für Schule und Bildung der Stadt Heidelberg; 2019

## Schulen

Öffentliche und private Grundschulen	-	1	1	26
Schülerinnen/Schüler	-	148	148	4.870
Klassen	-	7	7	240
Private Werkrealschulen	-	-	-	1
Schülerinnen/Schüler	-	-	-	51
Klassen	-	-	-	6
Öffentliche und private Gemeinschaftsschulen	-	-	-	3
Schülerinnen/Schüler	-	-	-	560
Klassen	-	-	-	27
Öffentliche und private Realschulen	-	-	-	5
Schülerinnen/Schüler	-	-	-	1.613
Klassen	-	-	-	69
Öffentliche und private Gymnasien	-	-	-	9
Schülerinnen/Schüler	-	-	-	6.241
Klassen*	-	-	-	261
Öffentliche und private Gesamtschulen	-	-	-	3
Schülerinnen/Schüler	-	-	-	1.700
Klassen	-	-	-	83
Sonderpäd. Bildungs- und Beratungszentren	-	-	-	3
Schülerinnen/Schüler	-	-	-	327
Klassen	-	-	-	36
Öffentliche und private berufliche Schulen	-	-	-	7
Schülerinnen/Schüler	-	-	-	6.933
Klassen	-	-	-	327
<b>Schulen insgesamt**</b>	-	<b>1</b>	<b>1</b>	<b>57</b>
<b>Schüler insgesamt</b>	-	<b>148</b>	<b>148</b>	<b>22.295</b>

Quelle Amt für Schule und Bildung der Stadt Heidelberg; 2019

\* für die Sekundarstufe II werden fiktive Klassen mit dem Klassenteiler 20 gebildet

\*\* von den 57 Schulen in Heidelberg sind 6 Schulen sowohl Grundschule als auch weiterführende Schule und sind daher doppelt enthalten. Die private Schule LernZeitRäume im Stadtteil Südstadt bietet insgesamt 3 Schulzweige an; hier liegen keine Angaben zu den Schüler- bzw. Klassenzahlen vor. In Heidelberg gibt es insgesamt 54 Schulen.

## Betreuungsangebote für Kinder in der Bahnstadt

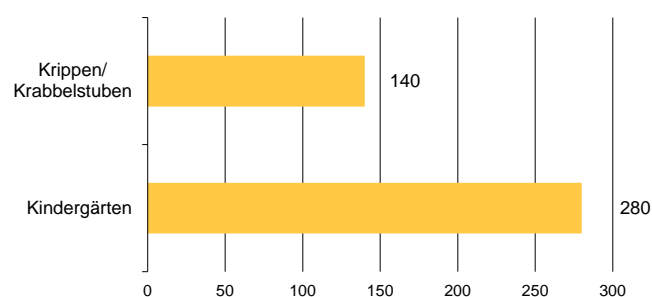

## Anzahl der Schülerinnen/Schüler in der Bahnstadt

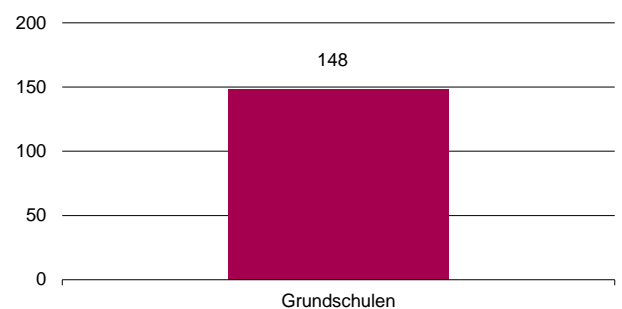

# Bahnstadt auf einen Blick 2018

Erhebungsmerkmal	Bahnstadt-	Bahnstadt-	Bahnstadt	Heidelberg
	Ost	West	0 15	
	015 1	015 2	0 15	
<b>Wirtschaft</b>				
<b>Sozialversicherungspflichtig</b>				
<b>Beschäftigte am Wohnort*</b>	<b>1.113</b>	<b>338</b>	<b>1.451</b>	<b>52.948</b>
in % der Bevölkerung von 18 bis 64 Jahren	48,1	46,3	47,7	51,9
davon				
Frauen	466	145	611	25.992
in % der SVP Beschäftigten am Wohnort	41,9	42,9	42,1	49,1
Männer	647	193	840	26.956
in % der SVP Beschäftigten am Wohnort	58,1	57,1	57,9	50,9
Deutsche	882	280	1.162	43.156
in % der SVP Beschäftigten am Wohnort	79,2	82,8	80,1	81,5
Ausländer	231	58	289	9.770
in % der SVP Beschäftigten am Wohnort	20,8	17,2	19,9	18,5
<b>Arbeitslose insgesamt*</b>	<b>21</b>	<b>14</b>	<b>35</b>	<b>2.831</b>
Arbeitslosenquote**	1,4	3,9	1,9	3,8
davon				
nach SGB III	.	.	21	1.078
in % der Arbeitslosen	.	.	60,0	38,1
nach SGB II	.	.	14	1.753
in % der Arbeitslosen	.	.	40,0	61,9
Frauen	.	.	11	1.203
in % der Arbeitslosen	.	.	31,4	42,5
Männer	.	.	24	1.628
in % der Arbeitslosen	.	.	68,6	57,5
Deutsche	.	.	26	1.932
in % der Arbeitslosen	.	.	74,3	68,2
Ausländer	.	.	.	895
in % der Arbeitslosen	.	.	.	31,6
darunter				
unter 25 Jahre	.	.	.	163
in % der Arbeitslosen	.	.	.	5,8
über 54 Jahre	.	.	.	558
in % der Arbeitslosen	.	.	.	19,7
Langzeitarbeitslose	.	.	.	938
in % der Arbeitslosen	.	.	.	33,1
<b>Arbeitsstätten (Betriebe)***</b>	<b>97</b>	<b>59</b>	<b>156</b>	<b>7.892</b>
davon im Wirtschaftsbereich				
Produzierendes Gewerbe	3	3	6	730
%-Anteil in der Bahnstadt	50,0	50,0	100,0	
Dienstleistungen	94	56	150	7.162
%-Anteil in der Bahnstadt	62,7	37,3	100,0	

Quelle Statistisches Landesamt; Bundesagentur für Arbeit; Amt für Stadtentwicklung und Statistik der Stadt Heidelberg, Eigene Berechnungen; 2019

## Anmerkungen

\* Stichtag 30. Juni 2018

\*\* bezogen auf alle zivilen Erwerbspersonen; auf Stadtviertel- und Stadtteilebene eigene Berechnung

\*\*\* Daten aus Unternehmensregister: beinhaltet alle Betriebe mit steuerbarem Umsatz aus Lieferungen und Leistungen von mehr als 17.500 Euro und/ oder sozialversicherungspflichtig Beschäftigten (ohne geringfügig Beschäftigte) im Jahr 2017 zum Stichtag des Registerauszuges 30. September 2018.

Zum gesamten Primärsektor (Wirtschaftsabschnitt A=Land- und Forstwirtschaft, Fischerei) sowie für die Wirtschaftsabschnitte O=Öffentliche Verwaltung,

T=Private Haushalte und U=Exterritoriale Organisationen und Körperschaften im Dienstleistungssektor liegen hier keine Arbeitsstättenangaben vor;

. = Aus Datenschutzgründen wurden die Daten einzelner Stadtviertel teilweise gepunktet.

- = Nicht vorhanden.

## Impressum

### Stadt Heidelberg

Amt für Stadtentwicklung und Statistik

Gaisbergstraße 11

69115 Heidelberg

Telefon 06221 58-21500

Telefax 06221 58-4621500

stadtentwicklung@heidelberg.de

Heidelberg, August 2019